

Gemeinderatswahlen 2020

Kundmachung

**Wahlsprengel, Wahllokal, Wahlzeit, Verbotzone,
Strafbestimmung**

für den Ersatz-Wahltag Sonntag, 28. Juni 2020

Wahlsprengel und Wahllokale

Das Gemeindegebiet wurde in Wahlsprengel eingeteilt. Entnehmen Sie die Sprengelteilung und die Anschriften der Wahllokale der **Anlage** zu dieser Kundmachung.

Wahlzeit

Die **Wahllokale** sind am Ersatz-Wahltag (Sonntag, dem 28. Juni 2020) zur Ausübung des Wahlrechts zu den in der Anlage angeführten Zeiten **geöffnet**.

Verbotzone

Im Gebäude des Wahllokales und im Umkreis von 87,03 m (Verbotzone) ist am Wahltag jede Art der Wahlwerbung, insbesondere auch durch Ansprachen an die wählenden Personen, durch Anschlag oder Verteilen von Wahlaufrufen oder von Kandidatenlisten u.dgl., ferner jede Ansammlung sowie das Tragen von Waffen jeder Art verboten.

Das Verbot des Tragens von Waffen bezieht sich nicht auf jene Waffen, die am Wahltag von im Dienst befindlichen Organen des öffentlichen Sicherheitsdienstes und der Justizwache nach ihren dienstlichen Vorschriften getragen werden müssen.

Strafbestimmung

Übertretungen dieser Verbote werden von der Bezirksverwaltungsbehörde mit einer Geldstrafe bis zu 220 Euro, im Falle der Uneinbringlichkeit mit Ersatzfreiheitsstrafe bis zu zwei Wochen, geahndet.

Lang, am 05.06.2020

Angeschlagen am: 05.06.2020

Abgenommen am:



Der Gemeindewahlleiter:



Gemeinde Lang
Nr. 6, 8403 Lang
Tel: 03182/7108
Fax: 03182/7108 4
E-Mail: gde@lang.gv.at

Datum: 27.05.2020
Bearbeiter

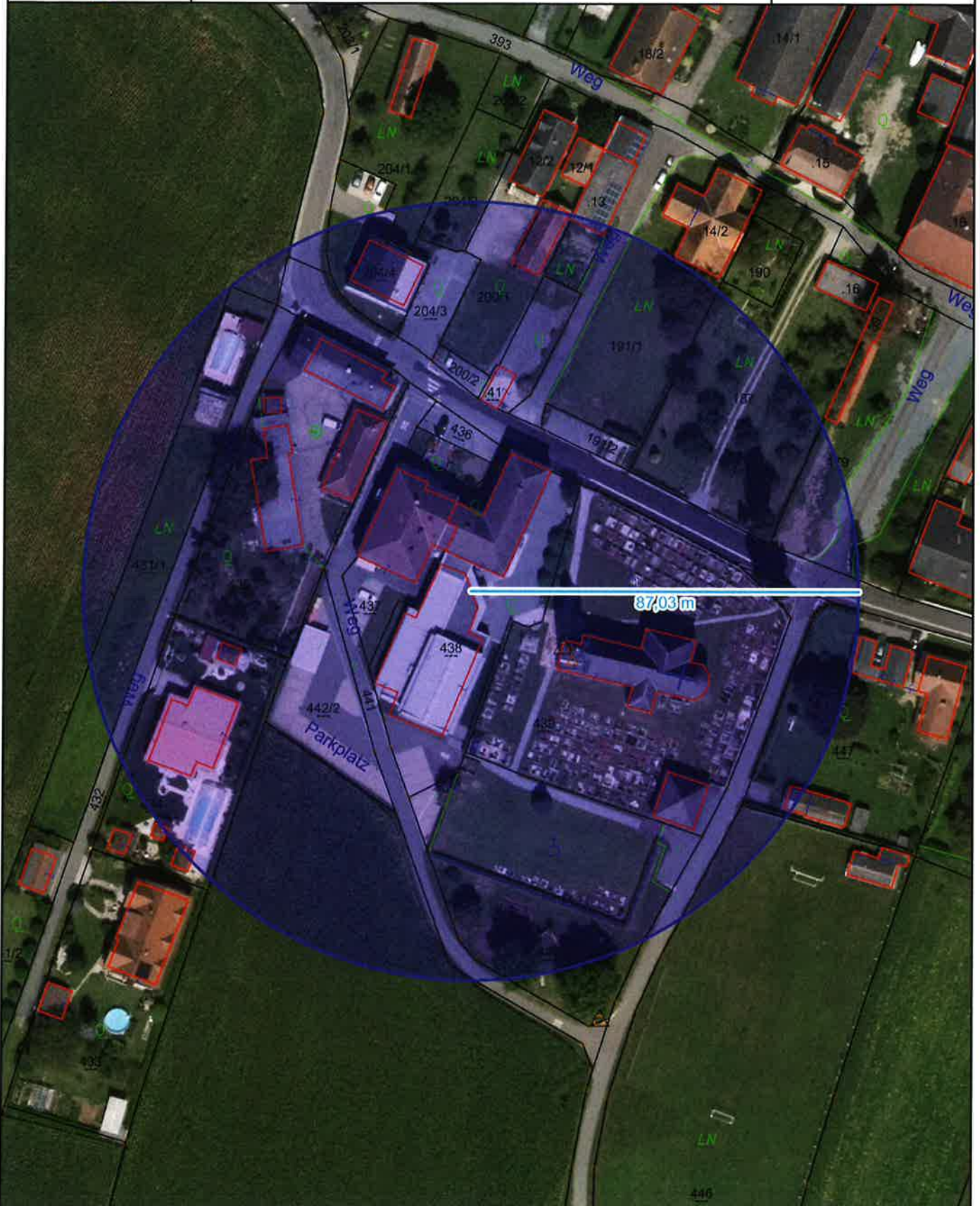

Maßstab 1 : 1.147

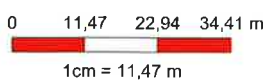

@BEV 2001, DKM-Datenkopie vom 01.10.2019. Für die Richtigkeit, Vollständigkeit und Aktualität der Daten wird keine Haftung übernommen. Bei Grabungsarbeiten ist in jedem Fall das Einverständnis mit dem Leitungsbetreiber herzustellen.

